

ნაწილი II
ადმინისტრაციული საქმეები
PART II
ADMINISTRATIVE CASES

შესავალი Introduction	34
საქართველოს საერთო სასამართლოებში ადმინისტრაციულ საქმეთა და ადმინისტრაციულ სამართალდარღვევათა განხილვის დინამიკა Dynamic of administrative cases and administrative violations heard at the Common Courts of Georgia	38
ადმინისტრაციულ საქმეთა მოძრაობა დავის სახეების მიხედვით Movement of administrative cases according to the categories of dispute	40
შემოსული და დამთავრებული საქმეების დინამიკა Dynamic of filed and completed cases	43
ადმინისტრაციული საქმეების მოძრაობა I ინსტანციის სასამართლოების მიხედვით Movement of administrative cases according to the courts of first instance	44
I ინსტანციის სასამართლოების მიერ განხილული ადმინისტრაციული საქმეები Administrative Cases Heard by the Courts of First Instance	47
I ინსტანციის სასამართლოების მიერ განხილული საგადასახადო დავები Taxation Disputes Heard by the Courts of First Instance.	48
ადმინისტრაციულ საქმეთა გასაჩივრება Appeal of administrative cases	49
ადმინისტრაციული დავების ინტენსივობის მაჩვენებელი მოსახლეობის 10000 კაცზე გაანგარიშებით Intensity index of administrative disputes according to the calculation of 10000 citizens	52
სააპელაციო და კერძო საჩივრებით შემოსულ ადმინისტრაციულ საქმეებზე გადაწყვეტილებათა გადასინჯვის შედეგები Results of review of decisions on administrative cases filed by appellate and private claims	53
ადმინისტრაციულ საქმეებზე სააპელაციო საჩივრების მოძრაობა Movement of appeals on administrative cases	56
ადმინისტრაციულ საქმეებზე კერძო სააპელაციო საჩივრების მოძრაობა Movement of private appellate claims on administrative cases	56
ადმინისტრაციულ საქმეებზე სააპელაციო საჩივრების განხილვის შედეგები Results of appeals heard on administrative cases	57
საქართველოს სააპელაციო სასამართლოს ადმინისტრაციულ საქმეთა პალატის მიერ განხილული სააპელაციო საჩივრები Appeals heard by the Chamber of Administrative Cases of the Appellate Courts of Georgia	58

საქართველოს სააპელაციო სასამართლოს ადმინისტრაციულ საქმეთა პალატის მიერ საგადასახადო დავებზე განხილული სააპელაციო საჩივრები Appeals heard on taxation disputes by the Chamber of Administrative Cases of the Appellate Courts of Georgia	59
ადმინისტრაციული საქმეების საკასაციო წესით გასაჩივრების დინამიკა Dynamic of administrative cases filed by the rule of cassation	60
უზენაესი სასამართლოს ადმინისტრაციულ და სხვა კატეგორიის საქმეთა პალატაში 2010 წელს საკასაციო საჩივრების დასაშვებობის შემოწმება Review of cassation claims for admissibility at the Chamber of Administrative and Other Cases of the Supreme Court	60
ადმინისტრაციულ საქმეებზე საკასაციო საჩივრების განხილვის შედეგები Results of cassation claims heard on administrative cases	61
ადმინისტრაციულ საქმეებზე გადაწყვეტილებათა სტაბილურობის მაჩვენებელი სააპელაციო სასამართლოების მიხედვით Stability index of decisions on administrative cases according to the Courts of Appeal	62
საქართველოს უზენაესი სასამართლოს ადმინისტრაციულ და სხვა კატეგორიის საქმეთა პალატის მიერ განხილული საკასაციო საჩივრები Cassation claims heard by the Chamber of Administrative and Other Cases of the Supreme Court of Georgia	63
საქართველოს უზენაესი სასამართლოს ადმინისტრაციულ და სხვა კატეგორიის საქმეთა პალატის მიერ განხილული საკასაციო საჩივრები (პროცენტობით) Cassation claims heard by the Chamber of Administrative and Other Cases of the Supreme Court of Georgia (by percentage)	64
საქართველოს უზენაესი სასამართლოს ადმინისტრაციულ და სხვა კატეგორიის საქმეთა პალატის მიერ საგადასახადო დავებზე განხილული საკასაციო საჩივრები Cassation claims heard on taxations disputes by the Chamber of Administrative and Other Cases of the Supreme Court of Georgia	65
უზენაესი სასამართლოს ადმინისტრაციულ და სხვა კატეგორიის საქმეთა პალატის მიერ საგადასახადო დავებზე განხილული საკასაციო საჩივრები დავის საგნის ღირებულების მიხედვით Cassation claims heard on taxation disputes by the Chamber of Administrative and Other Cases of the Supreme Court according to the value of the subject of the disputes	66
ადმინისტრაციულ პასუხისმგებლობა დაკისრებულ პირთა რაოდენობა ადმინისტრაციული სამართალდარღვევების სახეების მიხედვით Number of persons charged with administrative responsibility according to the types of administrative violations	67
განხილული ადმინისტრაციული სამართალდარღვევების რაოდენობა I ინსტანციის სასამართლოების მიხედვით Number of heard administrative violations according to the Courts of First Instance	70
გამოყენებული ადმინისტრაციული სახდელეები Utilized administrative penalties	72

ნაწილი II

ადმინისტრაციული საქმიანობა

შესავალი

2014 წელს, 2013 წელთან შედარებით, I ინსტანციის სასამართლოებში შემოსული საქმეების რაოდენობა გაიზარდა 6,9%-ით, ხოლო განხილული საქმეების რაოდენობა შემცირდა - 19,9%-ით, ანუ 8886 საქმიდან 7121 საქმემდე. შემცირდა ასევე გადაწყვეტილების გამოტანით განხილულ საქმეთა რაოდენობაც (22,7%-ით) და 2014 წელს შეადგინა 5742 საქმე.

16 საქმით, ანუ 5,3%-ით შემცირდა მეწარმის საქმიანობის შემოწმების თაობაზე შემოსული და განხილული საქმეების რაოდენობა და შეადგინა 285 საქმე.

არანებაყოფილობითი ფსიქიატრიული დახმარების მიზნით პირის სტაციონარში მოთავსების შესახებ საქმეების რაოდენობა შემცირდა 70 საქმით, ანუ 9,1%-ით.

გასულ წელს ადმინისტრაციული სამართალდარღვევების ფაქტზე დადგენილება გამოტანილ იქნა 33210 პირის მიმართ (6,5%-ით მეტი, ვიდრე 2013 წელს), რომელთაგან ადმინისტრაციული პასუხისმგებლობა დაეკისრა 25903 პირს, ანუ 78,0%-ს, 2013 წელს – 89,2%-ს.

2014 წელს სააპელაციო სასამართლოების ადმინისტრაციულ საქმეთა პალატაში განსახილველად შემოვიდა 2214 სააპელაციო და კერძო საჩივარი, 169 საქმით, ანუ 8,3%-ით მეტი, ვიდრე 2013 წელს. განხილული საქმეების რაოდენობა გაიზარდა 7,0%-ით და 2014 წელს შეადგინა 2059 საქმე.

საანგარიშო პერიოდში განხილულ იქნა სააპელაციო საჩივრით შემოსული 1342 საქმე, რომელთაგან გადაწყვეტილება უცვლელად დარჩა 1012 საქმეზე და გაუქმდა 330 საქმეზე. უცვლელად დატოვებულ გადაწყვეტილებათა ხვედრითი წილი დარჩა 2013 წლის დონეზე და შეადგინა 75,4%.

საანგარიშო პერიოდში განხილულია საკასაციო საჩივრით შემოსული 575 საქმე; რომელთაგან გადაწყვეტილება უცვლელად დარჩა 520 საქმეზე, გაუქმდა 55 საქმეზე. უცვლელად დატოვებული გადაწყვეტილებების (განჩინებების) ხვედრითი წილი 2013 წლის 79,5%-დან გაიზარდა 2014 წლის 90,4%-მდე.

2014 წელს I ინსტანციის სასამართლოების მიერ ადმინისტრაციულ საქმეებზე განხილული 7121 საჩივრიდან ადმინისტრაციული ორგანოს სასარგებლოდ დამთავრდა 3553 ანუ 49,9%, ფიზიკური და იურიდიული პირების სასარგებლოდ კი – 2823, ანუ 39,6%. საგადასახადო დავებზე განხილული იყო 962 საჩივარი, აქედან საგადასახადო ორგანოების სასარგებლოდ გადაწყდა 818 საქმე, ანუ 85,0%, ფიზიკური და იურიდიული პირების სასარგებლოდ კი – 143 საქმე, ანუ 14,9%.

2014 წელს სააპელაციო სასამართლოების მიერ ადმინისტრაციულ საქმეებზე განხილული 1342 სააპელაციო საჩივრიდან ადმინისტრაციული ორგანოების სასარგებლოდ დამთავრდა 677 ანუ 50,4%, ფიზიკური და იურიდიული პირების სასარგებლოდ კი – 656, ანუ 48,9%. საგადასახადო დავებზე განხილული იყო 105 სააპელაციო საჩივარი, აქედან საგადასახადო ორგანოების სასარგებლოდ გადაწყდა 42 საქმე, ანუ 40,0%, ფიზიკური და იურიდიული პირების სასარგებლოდ კი – 63 საქმე, ანუ 60,0%.

საქართველოს უზენაესმა სასამართლომ 2014 წელს საკასაციო საჩივრით განიხილა 667 ადმინისტრაციული საქმე, აქედან ადმინისტრაციული ორგანოების სასარგებლოდ დამთავრდა 271 საქმე, ანუ 40,6%, ფიზიკური და იურიდიული პირების სასარგებლოდ კი – 382 საქმე, ანუ 57,3%. საგადასახადო დავებზე განხილული იყო 85 საკასაციო საჩივარი, აქედან საგადასახადო ორგანოების სასარგებლოდ გადაწყდა 31 საქმე, ანუ 36,5%, ფიზიკური და იურიდიული პირების სასარგებლოდ კი – 54 საქმე, ანუ 63,5%.

**საქართველოს საერთო სასამართლოებში ადმინისტრაციულ საქმეთა და
ადმინისტრაციულ სამართალდარღვევათა განხილვის დინამიკა**

**DYNAMIC OF ADMINISTRATIVE CASES AND ADMINISTRATIVE VIOLATIONS HEARD AT THE COMMON
COURTS OF GEORGIA**

№		2014	2013	მატება(+), კლება(-)	%
	1	2	3	4	5
1.	I ინსტანციით განხილული საქმეები Cases heard by first instance				
1.1.	სულ განსახილველი საქმეები Total number of cases	12597	14443	-1846	-12.8
	მ.შ. შემოვიდა საანგარიშო პერიოდში Among them filed in the period of report	9246	8748	498	5.7
	დამთავრდა Are heard	9265	10968	-1703	-15.5
	%	73.5	75.9		
	მათ შორის: უარი ეთქვა მიღებაზე Among them: by rejecting	697	784	-87	-11.1
	გადაწყვეტილების გამოტანით by delivering decision	6442	8191	-1749	-21.4
	შეწყდა Are terminated	341	423	-82	-19.4
	დატოვებულია განუხილველად Remained unexamined	1048	1042	6	0.6
	გადაეცა სხვა სასამართლოს Were transferred to other court	737	528	209	39.6
1.2.	სამეწარმეო საქმიანობის კონტროლი Control of entrepreneurial activity	287	320	-33	-10.3
2.	სააპელაციო ინსტანციით განხილული საქმეები Cases heard by appellate instance				
2.1.	სულ განსახილველი საქმეები Total number of cases	4058	3022	1036	34.3
	მ.შ. შემოვიდა საანგარიშო პერიოდში Among them filed in the period of report	3699	2802	897	32.0
	დამთავრდა Were completed	3541	2647	894	33.8
	სააპელაციო საჩივარი Appellate claim	1342	1284	58	4.5
	კერძო სააპელაციო საჩივარი Private appellate claim	699	641	58	9.0
	საჩივარი სამეწარმეო საქმიან. კონტროლ. დაკავშ. Claim regarding the control of entrepreneurial activity	18	23	-5	-21.7
	საჩივარი სამართალდარღვევათა თაობაზე Claim on legal offences	1423	638	785	123.0
	განცხადება ადმოჩენილ გარემ. გამო და ბათილობა Application for newly established facts and nullification	32	28	4	14.3
	განცხადება გადაწყვეტილების განმარტების თაობაზე Application on interpretation of a decision	14	14	0	0.0
	განცხადება გადაწყ.(განჩინ.) უსწორ. გასწ. შესახებ Application on correction of mistake in judgment (decision)	13	19		

	1	2	3	4	5
2.2.	სტაბილურობა Stability				
	განხილულია სააპელაციო საჩივარი Appeal claims are heard	1342	1284	58	4.5
	გაუქმდა Were cancelled	330	313	17	5.4
	%	24.6	24.4		
	სტაბილურია Are stable	1012	971	41	4.2
	%	75.4	75.6		
3.	საკასაციო ინსტანციით განხილული საქმეები Cases heard by the rule of cassation				
	სულ განსახილველი საქმეები Total number of cases	1059	958	101	10.5
	მ.შ. შემოვიდა საანგარიშო პერიოდში Among them filed in the period of report	829	665	164	24.7
3.1.	დაამთავრდა Were completed	752	707	45	6.4
	საკასაციო საჩივრით by cassation claim	667	624	43	6.9
	კერძო საკასაციო საჩივრით by private cassation claim	57	60	-3	-5.0
	განცხადება ახლად აღმოჩენილ გარემოებათა გამო და ბათილობა Application for newly established facts and nullification	7	10	-3	-30.0
	განსჯადობის საქმეები Cases hearable	18	9	9	100.0
	განცხადება გადაწყვეტილების განმარტების თაობაზე Application on interpretation of a decision	3	4	-1	-25.0
3.2	სტაბილურობა Stability				
	განხილულია სააპელაციო საჩივარი Appeal claims are heard	667	624	43	6.9
	გაუქმდა Were cancelled	71	128	-57	-44.5
	%	10.6	20.5		
	სტაბილურია Are stable	596	496	100	20.2
	%	89.4	79.5		
4.	გამოვლენილ სამართალდარღვევათა რაოდენობა Number of manifested offences	33498	31428	2070	6.6
	პირთა რიცხვი, რომელთა მიმართ გამოტანილია დადგენილება (განჩინება) Number of persons, who were charged	33210	31188	2022	6.5
	დაეკისრა ადმინისტრაციული პასუხისმგებლობა with administrative violations	25903	27828	-1925	-6.9
	შეწყდა Were terminated	1726	1506	220	14.6

ადმინისტრაციულ საქმეთა მოძრაობა ღავის სასამართლოს

ადმინისტრაციულ საქმეთა მოძრაობა ღავის სასამართლოს მიხედვით (2014 წელი)

MOVEMENT OF ADMINISTRATIVE CASES ACCORDING TO THE CATEGORIES OF DISPUTE (2014)

ღავის სახეები Categories of Dispute	განსახილველი იყო Cases were filed for trial	მ.შ. შემოვიდა საანგარიშო პერიოდში Among them filed in the period of report	დაძლივდა Completed	მათ შორის: Among them:					
				უარი კოჭა Rejected	განხილულია გადაწყვეტილების გამოტანით Examined through delivering of decision	მ.შ. სარჩელის დაკმაყოფილებით Among them by satisfying the claim	შეწყვეტილია წარმოებით Terminated	დატოვებულია სარჩელი განუხილველად Claim left unexamined	გადაეცა სხვა სასამართლოს Transferred to other court
				5	6	7	8	9	10
სულ ადმინისტრაციული საქმეები TOTAL NUMBER OF ADMINISTRATIVE CASES	12884	9533	9552	697	6727	5282	341	1049	738
I. ღავები ადმინისტრაციულ-სამართლებრივი აქტის კანონიერების თაობაზე, მათ შორის: Disputes on legality of Administrative Acts, among them:	4056	3199	2757	228	1457	804	163	486	423
1. ნორმატიულ-ადმინისტრაციული სამართლებრივი აქტები Normative-Administrative Legal Acts	7	6	4		2	1	1		1
2. ინდივიდუალურ-ადმინისტრაციული სამართლებრივი აქტები მათ შორის: Individual-Administrative Legal Acts Among them:	4049	3193	2753	228	1455	803	162	486	422
ა) შრომითი ურთიერთობებიდან გამომდინარე a) Based on labor relations	716	605	602	14	445	336	25	32	86
ბ) საჯარო ინფორმაციის გაცემასთან დაკავშირებით b) In relation to the disbursement of public information	59	39	45	2	19	7	3	21	
გ) ლიცენზიების თაობაზე c) About licenses	1								
დ) ადგილობრივი თვითმმართველობისა და მმართველობის აქტების თაობაზე d) About act by local self-governance and government acts	348	235	257	23	144	86	29	49	12
ე) საარჩევნო ურთიერთობებიდან გამომდინარე e) Due to election relations	114	113	106	1	95	21		9	1
ვ) გარემოს დაცვის საკითხებთან დაკავშირებით f) Related to environment protection issues	4	1	1						1
ზ) ინტელექტუალური საკუთრებიდან გამომდინარე მათ შორის: g) Due to intellectual property, among them:	29	17	26	2	20	8	1	1	2
ა) სასაქონლო ნიშნების თაობაზე a) On the trademarks	29	17	26	2	20	8	1	1	2
ბ) მონოპოლისტ აგენტად ცნობის თაობაზე b) On recognition as an agent monopolist									
თ) რეესტრის ჩანაწერებთან დაკავშირებით h) With regard to the register records	1351	1030	859	60	327	189	58	191	223
ი) სხვა აქტები i) Other acts	1427	1153	857	126	405	156	46	183	97

1	2	3	4	5	6	7	8	9	10
II. ადმინისტრაციული სამართალდარღვევების თაობაზე გამოტანილი ინდივიდუალური ადმინისტრაციულ-სამართლებრივი აქტების კანონიერების შესახებ <i>With regard to lawfulness of individual administrative-legal acts issued regarding administrative violations</i>	289	231	165	20	69	27	7	30	39
III. დავები ადმინისტრაციულ-სამართლებრივი აქტის გამოცემის თაობაზე <i>Disputes concerning the issuance of administrative-legal acts</i>	255	199	161	11	96	42	9	35	10
IV. დავები ადმინისტრაციული ორგანოს ქმედების განხორციელების ან ქმედების განხორციელებისგან თავის შეკავების თაობაზე <i>Disputes regarding the performance of an action or refrainment thereof by an administrative body</i>	546	423	424	84	184	82	16	120	20
V. აღიარებით სარჩელთან დაკავშირებით მათ შორის: <i>In relation to recognition claim, among them:</i>	78	58	59	7	30	17	5	11	6
ადმინისტრაციული სამართლებრივი აქტის არარად აღიარების თაობაზე <i>On the recognition of administrative legal act void</i>	65	46	47	6	23	11	5	7	6
VI. ადმინისტრაციულ ხელშეკრულებებთან დაკავშირებული დავები, მათ შორის: <i>Disputes related to administrative agreement, among them:</i>	519	427	351	26	156	101	16	60	93
1. პრივატიზაციის თაობაზე, მათ შორის: <i>About privatization, among them:</i>	67	43	46	3	30	16	1	9	3
ა) საცხოვრებელი ბინების <i>a) of residential apartments</i>	53	32	36	3	22	12	1	8	2
ბ) სხვა სახელმწიფო ქონება <i>b) other state property</i>	14	11	10		8	4		1	1
2. საიჯარო ურთიერთობებიდან გამომდინარე <i>Due to lease relationship</i>	40	30	22	4	5	3	2	1	10
3. საჯარო შესყიდვებთან დაკავშირებით <i>Due to lease procurements</i>	28	18	20	2	12	3	3	1	2
4. სხვა დავები <i>Other disputes</i>	384	336	263	17	109	79	10	49	78
VII. ადმინისტრაციული ორგანოს ვალდებულება – ზიანის ანაზღაურების თაობაზე <i>Obligation of administrative body - on the restitution of damage</i>	153	114	92	13	53	32	3	11	12
VIII. საგადასახადო ურთიერთობებიდან წარმოშობილი დავები, მათ შორის: <i>Disputes emerging from tax relationship, among them:</i>	618	549	341	87	185	80	10	38	21

1	2	3	4	5	6	7	8	9	10
1. საბაჟო საგადასახადო ურთიერთობასთან დაკავშირებით In relation to customs taxes relations	7	7	4		3	1			1
2. საერთო სახელმწიფო და ადგილობრივ გადასახადებთან დაკავშირებით With regard to common state and local taxes	611	542	337	87	182	79	10	38	20
<i>IX. მიწის კანონმდებლობიდან გამომდინარე Due to land legislation</i>	310	246	181	21	99	52	11	41	9
<i>X. დავები სოციალური დაცვის თაობაზე მათ შორის: Disputes on social protection, among them:</i>	2207	463	1611	118	1366	1322	39	73	15
1. საპენსიო Pension	64	47	51	2	28	23	11	9	1
2. შეღავათები და დახმარებები Benefits and assistance	84	81	54	1	40	36	2	11	
3. სარჩო Annuity	8	8	3	1	1				1
4. სხვა დავები Other disputes	2051	327	1503	114	1297	1263	26	53	13
<i>XI. სააღსრულებო ურთიერთობებიდან წარმოშობილი დავები Disputes emerging from enforcement relations</i>	239	186	149	22	55	23	12	39	21
<i>XII. სამშენებლო ურთიერთობიდან წარმოშობილი დავები, მათ შორის: Disputes emerging from construction relationship, among them:</i>	353	265	194	27	119	37	16	27	5
1. ჯარიმები Fine	5	3	5		3	2		2	
2. ნაგებობის დემონტაჟი Dismantlement of a construction	5	4	1		1				
3. მშენებლობის ნებართვის გაცემა Permission for building	10	9	4		2	1		2	
4. სხვა დავები Other disputes	333	249	184	27	113	34	16	23	5
<i>XIII. სამეწარმეო საქმიანობის კონტროლთან დაკავშირებით Related to entrepreneurial activity</i>	287	287	287		285	280		1	1
<i>XV. ოჯახში ძალადობის აღკვეთის, ოჯახში ძალადობის მსხვერპლთა დაცვისა და დახმარებასთან დაკავშირებით In connection with curbing violence in a family, protection of family violence victims and assistance</i>	1113	1113	1103	6	1081	1041		16	
<i>XIV. არანებაყოფლობითი ფსიქიატრიული დახმარების მიზნით პირის სტაციონარში მოთავსების შესახებ About involuntary placement of a person in a psychiatric institution</i>	713	713	713	1	700	600	6	5	1
<i>XV. ყადაღადადებული ქონების რეალიზაციასთან დაკავშირებით In connection with the realization of seized property</i>	813	798	749	1	701	675	18	9	20
<i>XVI. სხვა სახის დავები Other types of disputes</i>	335	262	215	25	91	67	10	47	42

შემოსული და დამთავრებული საქმეების დინამიკა
DYNAMIC OF FILED AND COMPLETED CASES

	2010	2011	2012	2013	2014
შემოვიდა Filed	12329	16683	9128	9048	9533
დამთავრდა Completed	13231	11031	10085	11269	9552

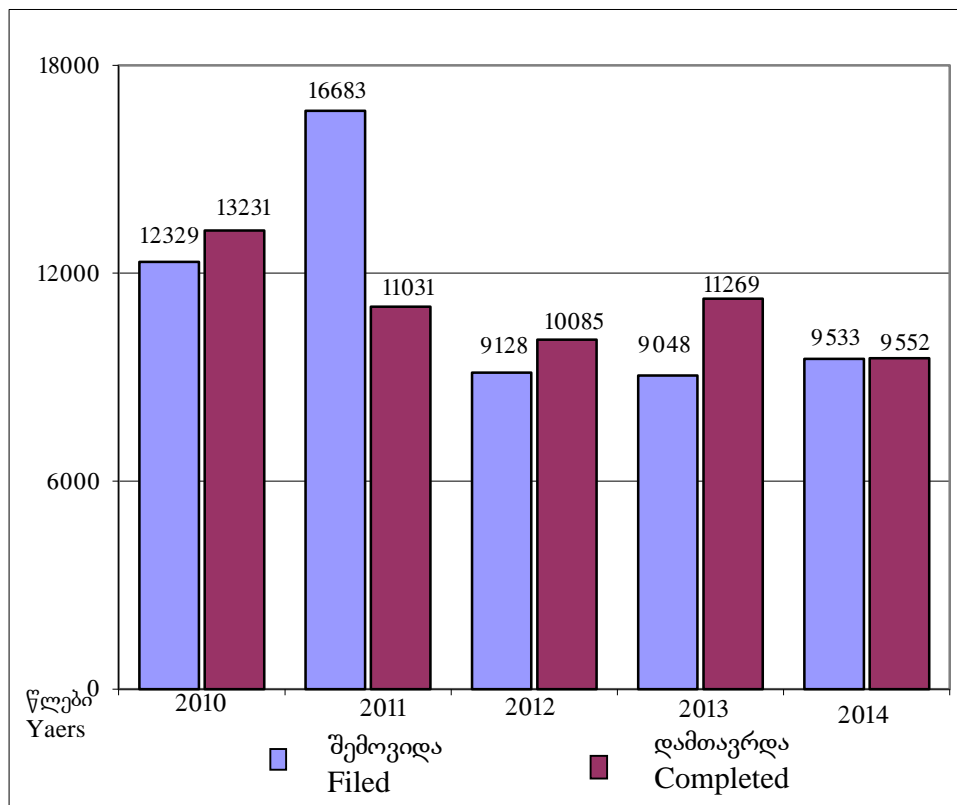

ადმინისტრაციულ საქმეთა მოძრაობა I ინსტანციის სასამართლოების მიხედვით (2014 წელი)
MOVEMENT OF ADMINISTRATIVE CASES ACCORDING TO THE COURTS OF FIRST INSTANCE (2014)

სასამართლო Name of Court	განსახილველი იყო Cases were filed for trial	მ.შ. შემოვიდა საანგარიშო პერიოდში Among them total filed in the period of report	მათ შორის Among them												დაუმთავრებელ საქმეთა % % of uncompleted cases among ones to be heard	Name of Court
			დათავაზდა Completed		უარი ეთქვა Rejected		განხილულია გადაწყვეტილების გამოტანით Examined through delivering a decision		შეწყვეტილია წარმოებით Terminated		დატოვებულია სარჩელი Remained unexamined		გადაეცა სხვა სასამართლოს Transferred to other court			
			საქმე case	%	საქმე case	%	საქმე case	%	საქმე case	%	საქმე case	%	საქმე case	%		
1	2	3	4	5	6	7	8	9	10	11	12	13	14	15	16	17
სულ საქართველოში	12884	9533	9552	74.1	697	7.3	6727	70.4	341	3.6	1049	11.0	738	7.7	24.4	TOTAL FOR GEORGIA
მათ შორის:																Among them:
თბილისის საქალაქო	8149	5348	5755	70.6	525	9.1	3909	67.9	210	3.6	628	10.9	483	8.4	27.5	Tbilisi City
ოზურგეთის გს	115	95	91	79.1	5	5.5	61	67.0	3	3.3	16	17.6	6	6.6	18.3	Ozurgeti GC
ლანჩხუთის მს																Lanchkhuti MC
ჩოხატაურის მს	3	3	3	100.0			1	33.3					2	67		Chokhatauri MC
სულ გურიის სასამართლოები	118	98	94	79.7	5	5.3	62	66.0	3	3.2	16	17.0	8	8.5	17.8	Total for Guria
ქუთაისის საქალაქო	500	427	431	86.2	25	5.8	311	72.2	14	3.2	39	9.0	42	9.7	13.4	Kutaisi City
ტყიბულის მს	2	2	1	50.0									1	100.0	50.0	Tkibuli MC
წყალტუბოს მს	45	42	45	100.0			38	84.4			5		2	4.4		Tskaltubo MC
ბაღდათის მს	2	2	2	100.0									2	100.0		Baghdati MC
ზესტაპონის გს	100	91	90	90.0	2	2.2	76	84.4	3	3.3	5	5.6	4	4.4	10.0	Zestaponi GC
თერჯოლის მს	3	3	3	100.0					3	100.0						Terjola MC
ხარაგაულის მს																Kharagauli MC
სამტრედიის გს	53	46	44	83.0	2	4.5	31	70.5			10	22.7	1	2.3	15.1	Samtredia GC
ვანის მს	10	10	10	100.0			7	70.0	1	10.0	2	20.0				Vani MC
ხონის მს	445	445	445	100.0			444	99.8					1	0.2		Khoni MC
საჩხერის გს	57	51	50	87.7			35	70.0	2	4.0	5	10.0	8	16.0	12.3	Sachkhere GC
ჭიათურის მს	2	2	2	100.0			1	50.0					1	50.0		Chiatura MC
სულ იმერეთის სასამართლოები	1219	1121	1123	92.1	29	2.6	943	84.0	23	2.0	66	5.9	62	5.5	7.6	Total for Imereti

1	2	3	4	5	6	7	8	9	10	11	12	13	14	15	16	17
თელავის გს	200	176	170	85.0	8	4.7	129	75.9	9	5.3	22	12.9	2	1.2	13.5	Telavi GC
ანშეთის მს																Akhmeta MC
გურჯაანის გს	161	138	110	68.3	1	0.9	75	68.2	7	6.4	22	20.0	5	4.5	30.4	Gurjaani GC
ლაგოდეხის მს	13	13	4	30.8			2	50.0			2	50.0			69.2	Lagodekhi MC
ყვარლის მს																Kvareli MC
სიღნაღის გს	160	134	105	65.6	8	7.6	71	67.6	5	4.8	18	17.1	3	2.9	31.9	Sighnaghi GC
საგარეჯოს მს	19	14	14	73.7	1	7	13	92.9							26.3	Sagarejo MC
დედოფლისწყაროს მს	1	1	1	100.0							1	100.0			0.0	Dedoplistskaro MC
სულ კახეთის სასამართლოები	554	476	404	72.9	18	4.5	290	71.8	21	5.2	65	16.1	10	2.5	25.5	Total for Kakheti
მცხეთის გს	271	223	192	70.8	11	5.7	139	72.4	6	3.1	27	14.1	9	4.7	28.0	Mtskheta GC
დუშეთის მს	30	30	28	93.3			24	85.7	1	3.6	1	3.6	2	7.1		Dusheti MC
თიანეთის მს	2	2	1	50.0									1	100.0	50.0	Tianeti MC
ყაზბეგის მს	1	1	1	100.0			1	100.0								Kazbegi MC
ახალგორის მს																Akhalgori MC
სულ მცხეთა-მთიანეთის სასამართლოები	304	256	222	73.0	11	5.0	164	73.9	7	3.2	28	12.6	12	5.4	25.3	Total for Mtskheta-Mtianeti
ამბროლაურის გს	14	13	12	85.7	3	25.0	8	66.7			1	8.3			14.3	Ambrolauri GC
ონის მს																Oni MC
ცაგერის გს	16	16	13	81.3			9	69.2			4	30.8			18.8	Tsageri GC
ლენტეხის მს	1	1	1	100.0			1	100.0								Lentekhi MC
სულ რაჭა-ლეჩხუმის სასამართლოები	31	30	26	83.9	3	11.5	18	69.2			5	19.2			16.1	Total for Racha-Lechkhumi and Kvemo Svaneti
ფოთის საქალაქო	133	129	124	93.2			98	79.0	6	4.8	15	12.1	5	4.0	6.8	Poti City
ხობის მს																Khobi MC
სენაკის გს	85	74	77	90.6	4	5.2	56	72.7	3	3.9	12	15.6	2	2.6	9.4	Senaki GC
აბაშის მს	2	2	2	100.0			1	50.0					1	50.0		Abasha MC
მარტვილის მს	9	9	9	100.0			6	66.7					3	33.3		Martvili MC
ზუგდიდის გს	167	148	139	83.2	11	7.9	98	70.5	3	2.2	23	16.5	4	2.9	16.8	Zugdidi GC
მესტიის მს																Mestia MC
წალენჯიხის მს																Tsalenjikha MC
ჩხოროწყუის მს	1	1	1	100.0									1	100.0		Chkhorotsku MC
სულ სამეგრელოსა და ზემო სვანეთის სასამართლოები	397	363	352	88.7	15	4.3	259	73.6	12	3.4	50	14.2	16	4.5	11.3	Total for Samegrelo and Zemo Svaneti

1	2	3	4	5	6	7	8	9	10	11	12	13	14	15	16	17
ასალციხის გს	173	160	153	88.4	10	6.5	121	79.1	10	6.5	9	5.9	3	2.0	11.6	Akhaltsikhe GC
ადიგენის მს																Adigeni MC
ასპინძის მს																Aspindza MC
ბორჯომის მს	3	3	3	100.0			3	100.0								Borjomi MC
ასალქალაქის გს	83	78	70	84.3	7	10.0	46	65.7	6	8.6	6	8.6	5	7.1	15.7	Akhalkalaki GC
ნინოწმინდის მს																Ninotsminda MC
სულ სამცხე-ჯავახეთის სასამართლოები	259	241	226	87.3	17	7.5	170	75.2	16	7.1	15	6.6	8	3.5	12.7	Total for Samtskhe- Javakheti
გორის გს	243	215	183	75.3	11	6.0	125	68.3	3	1.6	28	15.3	16	8.7	24.3	Gori GC
კასპის მს	6	6	6	100.0			4	66.7					2	33.3		Kaspi MC
ხაშურის გს	96	87	82	85.4	3	3.7	49	59.8	4	4.9	8	9.8	18	22.0	12.5	Khashuri GC
ქარელის მს	4	4	3	75.0			1	33.3	1	33.3			1	33		Kareli MC
სულ შიდა ქართლის სასამართლოები	349	312	274	78.5	14	5.1	179	65.3	8	2.9	36	13.1	37	13.5	20.3	Total for Shida Kartli
რუსთავის საქალაქო	348	309	295	84.8	16	5.4	214	72.5	13	4.4	24	8.1	28	9.5	15.2	Rustavi City
გარდაბნის მს	17	17	13	76.5	1	8	10	76.9					2	15.4	23.5	Gardabani MC
ბოლნისის გს	142	121	91	64.1	11	12.1	58	63.7	2	2.2	18	19.8	2	2.2	35.2	Bolnisi GC
მარნეულის მს	10	10	10	100.0			10	100.0								Marneuli MC
დმანისის მს																Dmanisi MC
თეთრიწყაროს გს	40	36	23	57.5			23	100.0							42.5	Tetritskaro GC
წალკის მს	1	1	1	100.0			1	100.0								Tsalka MC
სულ ქვემო ქართლის სასამართლოები	558	494	433	77.6	28	6.5	316	73.0	15	3.5	42	9.7	32	7.4	22.2	Total for Kvemo Kartli
ბათუმის საქალაქო	737	623	490	66.5	24	4.9	336	68.6	21	4.3	74	15.1	35	7.1	32.8	Batumi City
ქობულეთის მს																Kobuleti MC
ხელვაჩაურის გს	131	118	101	77.1	6	5.9	60	59.4	5	5.0	10	9.9	20	19.8	22.9	Khelvachauri GC
ხულოს მს	6	6	6	100.0			4	66.7					2	33.3		Khulo MC
ქედის მს	5	4	2	40.0			1	50.0			1	50.0			60.0	Keda MC
შუაქვეის მს																Shuakhevi MC
სულ აჭარის სასამართლოები	879	751	599	68.1	30	5.0	401	66.9	26	4.3	85	14.2	57	9.5	31.3	Total for Adjara
სოხუმის საქალაქო	61	37	38	62.3	1	2.6	16	42.1			12	31.6	9	23.7	37.7	Sokhumi City
გალი-გულრიფშის რს	6	6	6	100.0	1	16.7					1	16.7	4	66.7		Gali-Gulripshi DC
სულ აფხაზეთის სასამართლოები	67	43	44	65.7	2	4.5	16	36.4			13	29.5	13	29.5	34.3	Total for Abkhazia

**საქართველოს I ინსტანციის სასამართლოების მიერ
განხილული ადმინისტრაციული საქმეები**

ADMINISTRATIVE CASES HEARD BY THE COURTS OF OF FIRST INSTANCE

		2014 წელი		2013 წელი	
		სულ Total	%	სულ Total	%
1	სულ განხილულია საქმე, Heard cases in total <i>მათ შორის სარჩელი შეტანილია:</i> <i>Among them claims filed by:</i>	7121		8886	
	ადმინისტრაციული ორგანოების მიერ Administrative bodies	1480	20.8	1367	15.4
	ფიზიკური პირების მიერ Natural persons and legal entities	5641	79.2	7519	84.6
2	დამთავრდა ადმინისტრაციული ორგანოების სასარგებლოდ Appeals resolved for the favor of administrative bodies	3553	49.9	3136	35.3
3	დამთავრდა ფიზიკური და იურიდიული პირების სასარგებლოდ Appeals resolved for the favor of natural persons and legal entities	2823	39.6	5458	61.4
4	დამთავრდა მორიგებით Were resolved through settlement	13	0.2	31	0.3

**საქართველოს I ინსტანციის სასამართლოების მიერ განხილული
საგადასახადო დავები**

TEXATION DISPUTES HEARD BY THE COURTS OF OF FIRST INSTANCE

		2014		2013	
		სულ Total	%	სულ Total	%
1	სულ განხილულია საქმე, Total number of cases heard <i>მათ შორის სარჩელი შეტანილია:</i> <i>Among them claims filed by:</i>	962		1146	
	საგადასახადო ორგანოების მიერ Taxation bodies	751	78.1	1026	89.5
	ფიზიკური და იურიდიული პირების მიერ Natural persons and legal entities	210	21.8	120	10.5
2	დამთავრდა საგადასახადო ორგანოების სასარგებლოდ Were resolved for the favor of taxation bodies	818	85.0	895	78.1
3	დამთავრდა ფიზიკური და იურიდიული პირების სასარგებლოდ Were resolved for the favor of natural persons and legal entites	143	14.9	251	21.9
4	დამთავრდა მორიგებით Were resolved through settlement				

**ადმინისტრაციულ საქმეთა სააპელაციო წესით განსაჩივრება
(2014 წელი)**

APPEAL OF ADMINISTRATIVE CASES

№	სასამართლო	დამთავრდა საქმე Completed cases	გასაჩივრდა Filed	%	მათ შორის გასაჩივრდა Among them filed:				Court
					ადმინისტრაციული ორგანოს მიერ by administrative organs	%	ფიზიკური ან იურიდიული პირის მიერ by natural and legal entities	%	
	1	2	3	4	5	6	7	8	9
	სულ	8814	1584	18.0	247	2.8	1337	15.2	Total
1	თბილისის საქალაქო	5272	987	18.7	68	1.3	919	17.4	Tbilisi City
2	ბათუმის საქალაქო	455	81	17.8	42	9.2	39	8.6	Batumi City
3	ქუთაისის საქალაქო	389	91	23.4	23	5.9	68	17.5	Kutaisi City
4	გორის გს	167	40	24.0	22	13.2	18	10.8	Gori GC
5	თელავის გს	168	37	22.0	11	6.5	26	15.5	Telavi GC
6	რუსთავის გს	267	40	15.0	12	4.5	28	10.5	Rustavi City
7	ხელვაჩაურის გს	81	15	18.5	2	2.5	13	16.0	Khelvachauri GC
8	ოზურგეთის გს	85	14	16.5	4	4.7	10	11.8	Ozurgeti GC
9	მცხეთის გს	183	44	24.0	6	3.3	38	20.8	Mtskheta GC
10	ზუგდიდის გს	135	19	14.1	5	3.7	14	10.4	Zugdidi GC
11	გარდაბნის მს	11	4	36.4			4	36.4	Gardabani MC
12	ახალციხის გს	150	35	23.3	14	9.3	21	14.0	Akhaltshikhe GC
13	ხაშურის გს	64	13	20.3	3	4.7	10	15.6	Khashuri GC
14	ბოლნისის გს	89	12	13.5	1	1.1	11	12.4	Bolnisi GC
15	ფოთის საქალაქო	119	15	12.6	8	6.7	7	5.9	Poti City

გაგრძელება continued

	1	2	3	4	5	6	7	8	9
16	ზესტაფონის გს	86	20	23.3	2	2.3	18	20.9	Zestaponi GC
17	სენაკის გს	75	14	18.7	2	2.7	12	16.0	Senaki GC
18	საგარეჯოს მს	14	4	28.6			4	28.6	Sagarejo MC
19	საჩხერის გს	42	11	26.2	2	4.8	9	21.4	Sachkhere GC
20	სამტრედიის გს	43	7	16.3	3	7.0	4	9.3	Samtredia GC
21	დედოფლისწყაროს მს	1							Dedoplistskaro MC
22	ამბროლაურის გს	12	2	16.7			2	16.7	Ambrolauri GC
23	კასპის მს	4							Kaspi MC
24	ვანის მს	10							Vani MC
25	სიღნაღის გს	102	15	14.7	5	4.9	10	9.8	Sighnaghi GC
26	ახალქალაქის გს	65	19	29.2	7	10.8	12	18.5	Akhalkalaki GC
27	წყალტუბოს მს	43	1	2.3			1		Tskaltubo MC
28	ხონის მს	444	22	5.0			22	5.0	Khoni MC
29	მარტვილის მს	6	1	16.7			1	16.7	Martvili MC
30	ცაგერის გს	13	4	30.8	4	30.8			Tsageri GC
31	გურჯაანის გს	105	7	6.7			7	6.7	Gurjaani GC

გაგრძელება continued

	1	2	3	4	5	6	7	8	9
32	აბაშის მს	1	1	100.0			1	100.0	Abasha MC
33	წალკის მს	1							Tsalka MC
34	თეთრიწყაროს გს	23	5	21.7			5	21.7	Tetritskaro GC
35	ლაგოდეხის მს	4							Lagodekhi MC
36	ჩოხატაურის მს	1							Chokhatauri MC
37	სოხუმის რს	29	1	3.4			1	3.4	Sokhumi DC
38	ქარელის მს	2	1	50.0			1	50.0	Kareli MC
39	დუშეთის მს	26	1	3.8			1	3.8	Dushetii MC
40	მარნეულის მს	10							Marneuli MC
41	ჭიათურის მს	1							Chiatura MC
42	ბორჯომის მს	3							Borjomi MC
43	გალის რს	2							Gali DC
44	ლენტეხის მს	1							Lentekhi MC
45	თერჯოლის მს	3							Terjola MC
46	ხულოს მს	4							Khulo MC
47	ყაზბეგის მს	1	1	100.0	1	100.0			Kazbegi MC
48	ქედის მს	2							Keda MC

**ადმინისტრაციული ღავების ინტენსივობის მაჩვენებელი მოსახლეობის 10000
კაცზე გაანგარიშებით**

**INTENSITY INDEX OF ADMINISTRATIVE DISPUTES ACCORDING TO THE CALCULATION
OF 10000 CITIZENS**

რეგიონი Region	2006	2007	2008	2009	2010	2011	2012	2013	2014
სულ საქართველო TOTAL FOR GEORGIA	27	29	19	23	28	37	20	20	21
თბილისი Tbilisi	35	38	28	38	54	88	44	45	46
გურია Guria	28	23	14	16	21	21	15	9	7
იმერეთი Imereti	18	18	26	24	23	24	16	17	16
კახეთი Kakheti	28	19	10	12	18	13	9	8	12
მცხეთა-მთიანეთი Mtskheta-Mtianeti	17	17	10	16	14	21	11	16	24
რაჭა-ლეჩხუმი და ქვემო სვანეთი Racha-Lechkhumi and Kvemo Svaneti	10	9	5	8	10	12	7	8	7
სამეგრელო-ზემო სვანეთი Samegrelo-Zemo Svaneti	21	27	7	9	10	15	8	8	8
სამცხე-ჯავახეთი Samtskhe-Javakheti	15	10	10	11	9	11	6	7	11
შიდა ქართლი Shida Kartli	20	12	8	11	14	15	9	8	10
ქვემო ქართლი Kvemo Kartli	24	20	8	11	10	19	10	8	10
აფხაზეთის ა/რ* Aphkhazia Aut. Republic*									
აჭარის ა/რ Achara Aut. Republic	36	42	21	23	35	27	16	15	19

ობის რაოდენობის არარსებობის გამო, მოცემული მაჩვენებელი გაანგარიშებულ
the absence of quantity of population, the given index isn't c

**სააკველიტო და კერძო საჩივრებით შემოსულ ადმინისტრაციულ საქმეებზე
გადაწყვეტილებათა განსინჯვის შედეგები (2014 წელი)
RESULTS OF REVIEW OF DECISIONS ON ADMINISTRATIVE CASES FILED BY APPELLATE AND PRIVATE CLAIMS**

სასამართლო	დამთავრდა საქმე სააპელაციო საჩივრით Completed with appellate claim	მათ შორის Among them						მათ შორის Among them				დამთავრდა საქმე კერძო საჩივრით Completed with private claim	მათ შორის Among them			საჩივარი მეწარმის საქმიანობის შემოწმების ბრძანების თაობაზე Claim regarding the control of order about the activity of entrepreneur		სასამართლო Name of Court
		დატოვებულია განუხილველად Remained unexamined		დარჩა უცვლელად Remained unchanged		გაუქმდა სულ Total terminated		დ/ს ხელახალი განხილვისათვის Returned to the court for re-hearing	შეწყდა Terminated	დამთავრდა მორიგებით Resolved through settlement	გამოტანლია ახალი გადაწყვეტილება Delivered a new decision		დატოვებულია განუხილველად Remained unexamined	დამტკიცდა Satisfied	უარი კოქა Rejected	სულ განხილულა Total heard	მ.შ. დაკმაყოფილდა Among them satisfied	
		საქმე case	%	საქმე case	%	საქმე case	%	9	10	11	12		14	15	16			
1	2	3	4	5	6	7	8	9	10	11	12	13	14	15	16	17	18	19
სულ რაიონული და საქალაქო	1342	85	6.3	927	69.1	330	24.6	18	42	9	261	699	50	168	481	18	7	TOTAL FOR DISTRICT AND CITY COURTS
მათ შორის:																		Among them:
თბილისის საქალაქო	784	47	55.9	570	72.9	167	71.2	2	27		138	385	27	92	266	10	3	Tbilisi Citi
ოზურგეთის გს	26	2	7.7	10	38.5	14	53.8	1	1		12	9	1	1	7			Ozurgeti GC
ლანჩხუთის მს																		Lanchkhuti GC
ჩოხატაურის მს																		Chokhatauri GC
სულ გურიის სასამართლოები	26	2	7.7	10	38.5	14	53.8	1	1		12	9	1	1	7			Total for Guria
ქუთაისის საქალაქო	96	8	8.3	56	58.3	32	33.3	3	1	1	27	44	4	10	30	1	1	Kutaisi City
ტყიბულის მს																		Tkibuli MC
წყალტუბოს მს	2					2	100.0				2							Tskaltubo MC
ბაღდათის მს																		Baghdati MC
ზესტაფონის გს	11	1	9.1	6	54.5	4	36.4				4	5		1	4			Zestaponi GC
თერჯოლის მს																		Terjola DC
ხარაგაულის მს																		Kharagauli DC
სამტრედიის გს	9			5	55.6	4	44.4			2	1	2		2				Samtredia GC
ვანის მს																1	1	Vani MC
ხონის მს	1			1	100.0							22			22			Khoni MC
საჩხერის გს	13	1	7.7	7	53.8	5	38.5	1	2	1	1	4		1	3			Sachkhre GC
ჭიათურის მს																		Chiatura MC
სულ იმერეთის სასამართლოები	132	10	7.6	75	56.8	47	35.6	4	5	3	35	77	4	14	59	2	2	Total for Imereti

1	2	3	4	5	6	7	8	9	10	11	12	13	14	15	16	17	18	19
თელავის გს	14	3	21.4	7	50.0	4	28.6	2	1		1	13	1	7	5	1		Telavi GC
ახმეტის მს																		Akhmeta MC
გურჯაანის გს	4					4	100.0	1			3	2		1	1			Gurjaani GC
ლაგოდეხის მს																		Lagodekhi MC
ყვარლის მს																		Kvareli MC
სიღნაღის გს	4			2	50.0	2	50.0			1	1	13		3	10			Signaghi GC
საგარეჯოს მს	2			1	50.0	1	50.0		1									Sagarejo MC
დედოფლისწყაროს მს																		Dedoplistskaro MC
სულ კახეთის სასამართლოები	24	3	12.5	10	41.7	11	45.8	3	2	1	5	28	1	11	16	1		Total for Kakheti
მცხეთის გს	47	2	4.3	35	74.5	10	21.3		1		9	21		4	17			Mtskheta GC
დუშეთის მს																		Dusheti MC
თიანეთის მს																		Tianeti MC
ყაზბეგის მს																		Kazbegi MC
ახალგორის მს																		Akhalgori MC
სულ მცხეთა- თიანეთის სასამართლოები	47	2	4.3	35	74.5	10	21.3		1		9	21		4	17			Total for Mtskheta- Mtianeti
ამბროლაურის გს	3	1	33.3	2	66.7							1			1			Ambrolauri GC
ონის მს																		Oni MC
ცაგერის გს	4			1	25.0	3	75.0				3	1			1			Tsageri GC
ლენტეხის მს																		Lentekhi MC
სულ რაჭა-ლეჩხუმისა და ქვემო სვანეთის სასამართლოები	7	1	14.3	3	42.9	3	42.9				3	2			2			Total for Racha- Lechkhumi and Kvemo Svaneti
ფოთის საქალაქო	13			9	69.2	4	30.8	2			2	5			5			Poti City
ხობის მს																		Khobi MC
სენაკის გს	10	1	10	5	50.0	4	40.0			2	2	3	1	1	1			Senaki GC
აბაშის მს	1			1	100.0													Abasha MC
მარტვილის მს																		Martvili MC
ზუგდიდის გს	18			10	55.6	8	44.4	2			6	11	2	4	5	3	2	Zugdidi GC
მესტიის მს																		Mestia MC
წალენჯიხის მს																		Tsalenjikha MC
ჩხოროწყუს მს																		Chkhorotsku MC
სულ სამეგრელოსა და ზემო სვანეთის სასამართლოები	42	1	2.4	25	59.5	16	38.1	4		2	10	19	3	5	11	3	2	Total for Samegrelo and Zemo Svaneti

1	2	3	4	5	6	7	8	9	10	11	12	13	14	15	16	17	18	19	
ახალციხის გს	26	2	7.7	18	69.2	6	23.1	1	2		3	12		3	9			Akhaltikhe DC	
ადიგენის მს																		Adigeni DC	
ასპინძის მს																		Aspindza DC	
ბორჯომის მს																		Borjomi DC	
ახალქალაქის გს	13	1	7.7	9	69.2	3	23.1				3	14	1	6	7			Akhalkalaki GC	
ნინოწმინდის მს																		Ninotsminda MC	
სულ სამცხე-ჯავახეთის სასამართლოები	39	3	7.7	27	69.2	9	23.1	1	2		6	26	1	9	16			Total for Samtskhe-Javakheti	
გორის გს	29	2	6.9	22	75.9	5	17.2	1			4	14	3	5	6			Gori GC	
კასპის მს																		Kaspi MC	
ხაშურის გს	14			12	85.7	2	14.3		2			4	1	1	2			Khashuri GC	
ქარელის მს																		Kareli MC	
სულ შიდა ქართლის სასამართლოები	43	2	4.7	34	79.1	7	16.3	1	2		4	18	4	6	8			Total for Shida Kartli	
რუსთავის საქალაქო	37	1	2.7	26	70.3	10	27.0				10	29	1	7	21	1		Rustavi City	
გარდაბნის მს																		Gardabani GC	
ბოლნისის გს	20	3	15.0	11	55.0	6	30.0				6	8	2	3	3			Bolnisi GC	
მარნეულის მს																		Marneuli MC	
დმანისის მს																		Dmanisi MC	
თეთრიწყაროს გს	5			3	60.0	2	40.0				2	5	1	1	3	1		Tetritskaro GC	
წალკის მს	1			1	100.0													Tsalka MC	
სულ ქვემო ქართლის სასამართლოები	63	4	6.3	41	65.1	18	28.6				18	42	4	11	27	2		Total for Kvemo Kartli	
ბათუმის საქალაქო	119	8	6.7	90	75.6	21	17.6	1	2	1	17	58	5	11	42			Batumi City	
კობულეთის მს																		Kobuleti DC	
ხელვაჩაურის გს	16	2	12.5	7	43.8	7	43.8	1		2	4	14		4	10			Khelvachauri DC	
ხულოს მს																		Khulo DC	
შუახევის მს																		Keda DC	
ქედის მს																		Shuakhevi DC	
სულ აჭარის სასამართლოები	135	10	7.4	97	71.9	28	20.7	2	2	3	21	72	5	15	52			Total for Adjara	
სოხუმის საქალაქო																		Sokhumi City	
გალი-გულრიფშის რს																		Gali-Gulripshi DC	
სულ აფხაზეთის სასამართლოები																			Total for Abkhazia

ადმინისტრაციულ საქმეებზე სააპელაციო საჩივრების მოძრაობა სააპელაციო სასამართლოების მიხედვით

MOVEMENT OF APPEALS ON ADMINISTRATIVE CASES ACCORDING TO THE COURTS OF APPEAL

სასამართლო Court	2007		2008		2009		2010		2011		2012		2013		2014	
	შემოვიდა Filed	განიხილეს Heard	შემოვიდა Filed	განიხილეს Heard	შემოვიდა Filed	განიხილეს Heard	შემოვიდა Filed	განიხილეს Heard	შემოვიდა Filed	განიხილეს Heard	შემოვიდა Filed	განიხილეს Heard	შემოვიდა Filed	განიხილეს Heard	შემოვიდა Filed	განიხილეს Heard
სულ TOTAL	2189	1838	1861	3265	2308	2185	2787	2893	2386	2567	1494	1491	1368	1284	1497	1342
თბილისი Tbilisi	1604	1224	1207	2639	1568	1463	2046	2177	1615	1768	1099	1120	1072	999	1167	1000
ქუთაისი Kutaisi	585	614	654	626	740	722	741	716	771	799	395	371	296	285	330	342

ადმინისტრაციულ საქმეებზე კერძო საჩივრების მოძრაობა სააპელაციო სასამართლოების მიხედვით

MOVEMENT OF PRIVATE CLAIMS ON ADMINISTRATIVE CASES ACCORDING TO THE COURTS OF APPEAL

სასამართლო Court	2007		2008		2009		2010		2011		2012		2013		2014	
	შემოვიდა Filed	განიხილეს Heard	შემოვიდა Filed	განიხილეს Heard	შემოვიდა Filed	განიხილეს Heard	შემოვიდა Filed	განიხილეს Heard	შემოვიდა Filed	განიხილეს Heard	შემოვიდა Filed	განიხილეს Heard	შემოვიდა Filed	განიხილეს Heard	შემოვიდა Filed	განიხილეს Heard
სულ TOTAL	894	949	774	965	857	872	1074	1079	918	958	733	744	700	664	717	717
თბილისი Tbilisi	684	764	528	729	635	656	768	776	580	622	499	503	497	470	540	533
ქუთაისი Kutaisi	210	185	246	236	222	216	306	303	338	336	234	241	203	194	177	184

ადმინისტრაციულ საქმეებზე სააპელაციო საჩივრების განხილვის შედეგები

RESULTS OF APPEALS HEARD ON ADMINISTRATIVE CASES

	2006		2007		2008		2009		2010		2011		2012		2013		2014	
	საქმე case	%	საქმე case	%	საქმე case	%	საქმე case	%	საქმე case	%	საქმე case	%	საქმე case	%	საქმე case	%	საქმე case	%
დამთავრდა საქმე სააპელაციო საჩივრით CASES COMPLETED WITH APPELLATE CLAIM მათ შორის გადაწყვეტილება: Among them decisions:	1827		1838		3265		2185		2893		2567		1491		1284		1342	
დატოვებულია განუხილველად remained unexamined	158	8.7	129	7.0	212	6.5	202	9.2	299	10.3	266	10.4	139	9.3	96	7.5	85	6.3
დატოვებულია უცვლელად remained unchanged	863	47.2	890	48.4	1716	52.6	1300	59.5	1850	63.9	1831	71.3	1110	74.4	875	68.1	927	69.1
დაუბრუნდა სასამართლოს ხელახალი განხილვისათვის were returned to the court for re-hearing	104	5.7	176	9.6	232	7.1	84	3.8	64	2.2	41	1.6	27	1.8	16	1.2	18	1.3
შეწყდა were terminated	104	5.7	117	6.4	234	7.2	69	3.2	116	4.0	48	1.9	31	2.1	41	3.2	42	3.1
დამთავრდა მორიგებით were resolved through settlement	9	0.5	6	0.3	15	0.5	5	0.2	8	0.3	13	0.5	7	0.5	21	1.6	9	0.7
გამოტანილია ახალი გადაწყვეტილება was delivered a new decision	589	32.2	520	28.3	856	26.2	525	24.0	556	19.2	368	14.3	177	11.9	235	18.3	261	19.4

**საქართველოს სააკველაციო სასამართლოების ადმინისტრაციულ
საქმეთა კალატის მიერ განხილული სააკველაციო საჩივრები**

**APPEALS HEARD BY THE CHAMBER OF ADMINISTRATIVE CASES OF THE APPELLATE
COURTS OF GEORGIA**

		2014		2013	
		სულ Total	%	სულ Total	%
1	სულ განხილულია სააკველაციო საჩივარი, Total number of appeals heard <i>მათ შორის შეტანილია:</i> <i>Among them filed by:</i>	1342		1284	
	ადმინისტრაციული ორგანოების მიერ Administrative bodies	544	40.5	428	33.3
	ფიზიკური პირების მიერ Natural persons and legal entities	798	59.5	856	66.7
2	დამთავრდა ადმინისტრაციული ორგანოების სასარგებლოდ Appeals resolved for the favor of administrative bodies	668	49.8	681	53.0
3	დამთავრდა ფიზიკური და იურიდიული პირების სასარგებლოდ Appeals resolved for the favor of natural persons and legal entities	647	48.2	566	44.1
4	დამთავრდა მორიგებით Were resolved through settlement	9	0.7	21	1.6
5	დაბრუნდა I ინსტანციაში ხელახლა განხილვისათვის Were returned to the first instance for re-hearing <i>მათ შორის:</i> <i>Among them:</i>	18	1.3	16	1.2
	გადაწყდა ადმინისტრაციული ორგანოების სასარგებლოდ Cases resolved for the favor of administrative bodies	9	50.0	7	43.8
	გადაწყდა ფიზიკური და იურიდიული პირების სასარგებლოდ Cases resolved for the favor of natural persons and legal entities	9	50.0	9	56.3

**საქართველოს სააპელაციო სასამართლოების აღმინისტრაციულ
საქმეთა კალატის მიერ საგადასახადო დავებზე განხილული
სააპელაციო საჩივრები**
**APPEALS HEARD ON TAXATION DISPUTES BY THE CHAMBER OF ADMINISTRATIVE
CASES OF THE APPELLATE COURTS OF GEORGIA**

		2014		2013	
		სულ Total	%	სულ Total	%
1	სულ განხილულია სააპელაციო საჩივარი Total number of appeals heard <i>მათ შორის შეიჭანილია:</i> <i>Among them filed by:</i>	105		94	
	საგადასახადო ორგანოების მიერ Taxation bodies	66	62.9	54	57.4
	ფიზიკური და იურიდიული პირების მიერ Natural persons and legal entities	39	37.1	40	42.6
2	დამთავრდა საგადასახადო ორგანოების სასარგებლოდ Were resolved for the favor of taxation bodies	42	40.0	36	38.3
3	დამთავრდა ფიზიკური და იურიდიული პირების სასარგებლოდ Were resolved for the favor of natural persons and legal entites	63	60.0	57	60.6
4	დამთავრდა მორიგებით Were resolved through settlement				
5	დაბრუნდა I ინსტანციაში ხელახლა განხილვისათვის Were returned to the first instance for re-hearing <i>მათ შორის:</i> <i>Among them:</i>			1	1.1
	გადაწყდა საგადასახადო ორგანოების სასარგებლოდ Cases resolved for the favor of administrative bodies				
	გადაწყდა ფიზიკური და იურიდიული პირების სასარგებლოდ Cases resolved for the favor of natural persons and legal entities			1	100.0

DYNAMIC OF ADMINISTRATIVE CASES FILED BY THE RULE OF CASSATION

წლები Years	დამთავრდა აპელაციაში (სააპელაციო საჩივარი) Resolved at the court of appeals (appellate claim)	შემოვიდა კასაციაში (საკასაციო საჩივარი) Was filed to the Cassation (cassation claim)	გასაჩივრების % of claims
2008	3246	1672	51,5
2009	2144	1305	60,9
2010	2893	1807	62,4
2011	2567	1351	52,6
2012	1491	714	47,8
2013	1284	614	43,3
2014	1342	678	50,5

**უზენაესი სასამართლოს ადმინისტრაციულ და სხვა კატეგორიის
საქმეთა კალატაში საკასაციო საჩივრების დასაშვებობის
შემოწმების შესახებ**

**REVIEW OF CASSATION CLAIMS FOR ADMISSIBILITY AT THE CHAMBER OF
ADMINISTRATIVE AND OTHER CASES OF THE SUPREME COURT**

	2014 წელი		2013 წელი	
	საქმე Case	საქმე Case	საქმე Case	%
დამთავრდა საქმე საკასაციო საჩივრით Cases completed with cassation claim	667		624	
დასაშვებობა შემოწმებულია (სსსკ 391-ე მუხლი) Cases reviewed for admissibility (Article 391 of Civil Procedural Code of Georgia)	570	100,0	466	100,0
ცნობილია დაუშვებლად Cases recognized inadmissible	518	90,9	406	87,1
დაშვებულია განსახილველად Cases admitted for hearing	52	9,1	60	12,9

ადმინისტრაციულ საქმეებზე საკასაციო საჩივრების განხილვის შედეგები
RESULTS OF CASSATION CLAIMS HEARD ON ADMINISTRATIVE CASES

	2006		2007		2008		2009		2010		2011		2012		2013		2014	
	საქმე case	%	საქმე case	%	საქმე case	%	საქმე case	%	საქმე case	%	საქმე case	%	საქმე case	%	საქმე case	%	საქმე case	%
დათავრდა საქმე საკასაციო საჩივრით CASES COMPLETED WITH CASSATION CLAIM მათ შორის: Among them :	829		915		1171		1586		1441		1845		787		624		667	
დატოვებულია განუხილველად remained unexamined	146	17.6	85	9.3	109	9.3	148	9.3	148	10.3	162	8.8	103	13.1	63	10.1	50	7.5
ცნობილია დაუშვებლად were recognized inadmissible	295	35.6	480	52.5	725	61.9	1061	66.9	1080	74.9	1458	79.0	524	66.6	406	65.1	518	77.7
დატოვებულია უცვლელად remained unchanged	166	20.0	105	11.5	90	7.7	108	6.8	53	3.7	53	2.9	27	3.4	27	4.3	28	4.2
დაუბრუნდა სასამართლოს ხელახალი განხილვისათვის were returned to the court for re-hearing	140	16.9	149	16.3	108	9.2	137	8.6	81	5.6	69	3.7	57	7.2	69	11.1	44	6.6
შეწყდა were terminated	17	2.1	14	1.5	14	1.2	23	1.5	27	1.9	22	1.2	26	3.3	14	2.2	7	1.0
დამთავრდა მორიგებით were resolved through settlement	7	0.8	5	0.5	3	0.3	5	0.3	12	0.8	14	0.8	3	0.4	6	1.0	3	0.4
გამოტანილია ახალი გადაწყვეტილება was delivered a new decision	52	6.3	77	8.4	122	10.4	104	6.6	40	2.8	67	3.6	47	6.0	39	6.3	17	2.5

**ადმინისტრაციულ საქმეებზე გადაწყვეტილებათა სტაბილურობის მაჩვენებელი
სააკველაციო სასამართლოების მიხედვით**

STABILITY INDEX OF DECISIONS ON ADMINISTRATIVE CASES ACCORDING TO THE COURTS OF APPEAL

	2009	2010	2011	2012	2013	2014
საქართველო GEORGIA	83.0	88.9	90.7	83.1	79.5	89.4
თბილისი Tbilisi	82.8	89.0	91.3	83.2	80.8	88.2
ქუთაისი Kutaisi	83.8	88.7	88.9	82.7	75.8	92.7

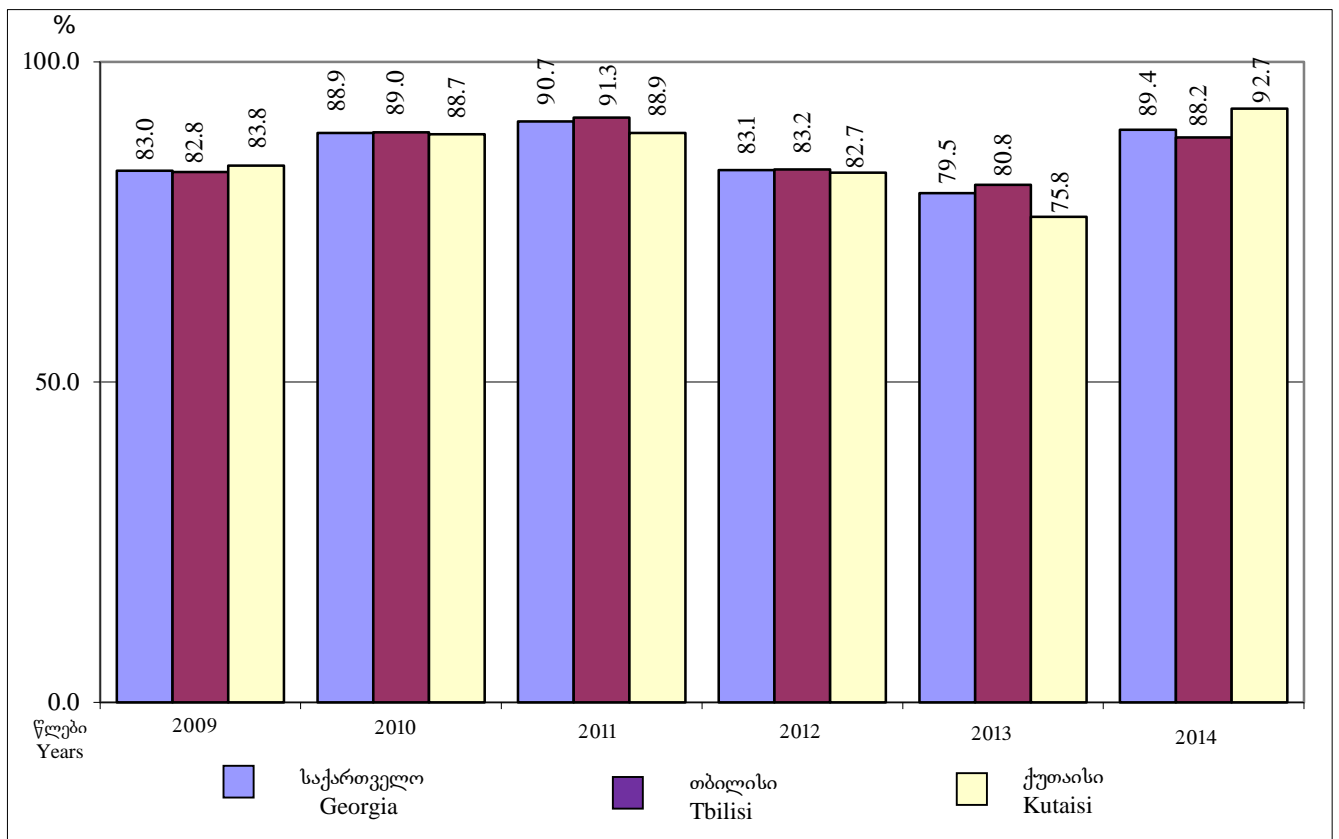

**საქართველოს უზენაესი სასამართლოს ადმინისტრაციულ საქმეთა
კალათის მიერ განხილული საკასაციო საჩივრები**

**CASSATION CLAIMS HEARD BY THE CHAMBER OF ADMINISTRATIVE CASES OF THE
SUPREME COURT OF GEORGIA**

		2014		2013	
		სულ Total	%	სულ Total	%
1	სულ განხილულია საკასაციო საჩივარი, Total number of cassation heard <i>მათ შორის შეტანილია:</i> <i>Among them filed by:</i>	667		624	
	ადმინისტრაციული ორგანოების მიერ Administrative bodies	322	48.3	194	31.1
	ფიზიკური პირების მიერ Natural persons and legal entities	274	41.1	394	63.1
2	დამთავრდა ადმინისტრაციული ორგანოების სასარგებლოდ Appeals resolved for the favor of administrative bodies	243	36.4	257	41.2
3	დამთავრდა ფიზიკური და იურიდიული პირების სასარგებლოდ Appeals resolved for the favor of natural persons and legal entities	366	54.9	287	46.0
4	დამთავრდა მორიგებით Were resolved through settlement	3	0.4	6	1.0
5	დაბრუნდა სააპელაციო ინსტანციაში ხელახლა განხილვისათვის Were returned to the court of appeal for re-hearing <i>მათ შორის:</i> <i>Among them:</i>	44	6.6	69	11.1
	გადაწყდა ადმინისტრაციული ორგანოების სასარგებლოდ Cases resolved for the favor of administrative bodies	28	63.6	2	2.9
	გადაწყდა ფიზიკური და იურიდიული პირების სასარგებლოდ Cases resolved for the favor of natural persons and legal entities	16	36.4	67	97.1

საქართველოს უზენაესი სასამართლოს ადმინისტრაციულ და სხვა კატეგორიის საქმეთა პალატის
მიერ განხილული საკასაციო საჩივრები
(2014 წელი)

CASSATION CLAIMS HEARD BY THE CHAMBER OF ADMINISTRATIVE AND OTHER CASES OF THE SUPREME COURT OF GEORGIA
(2014)

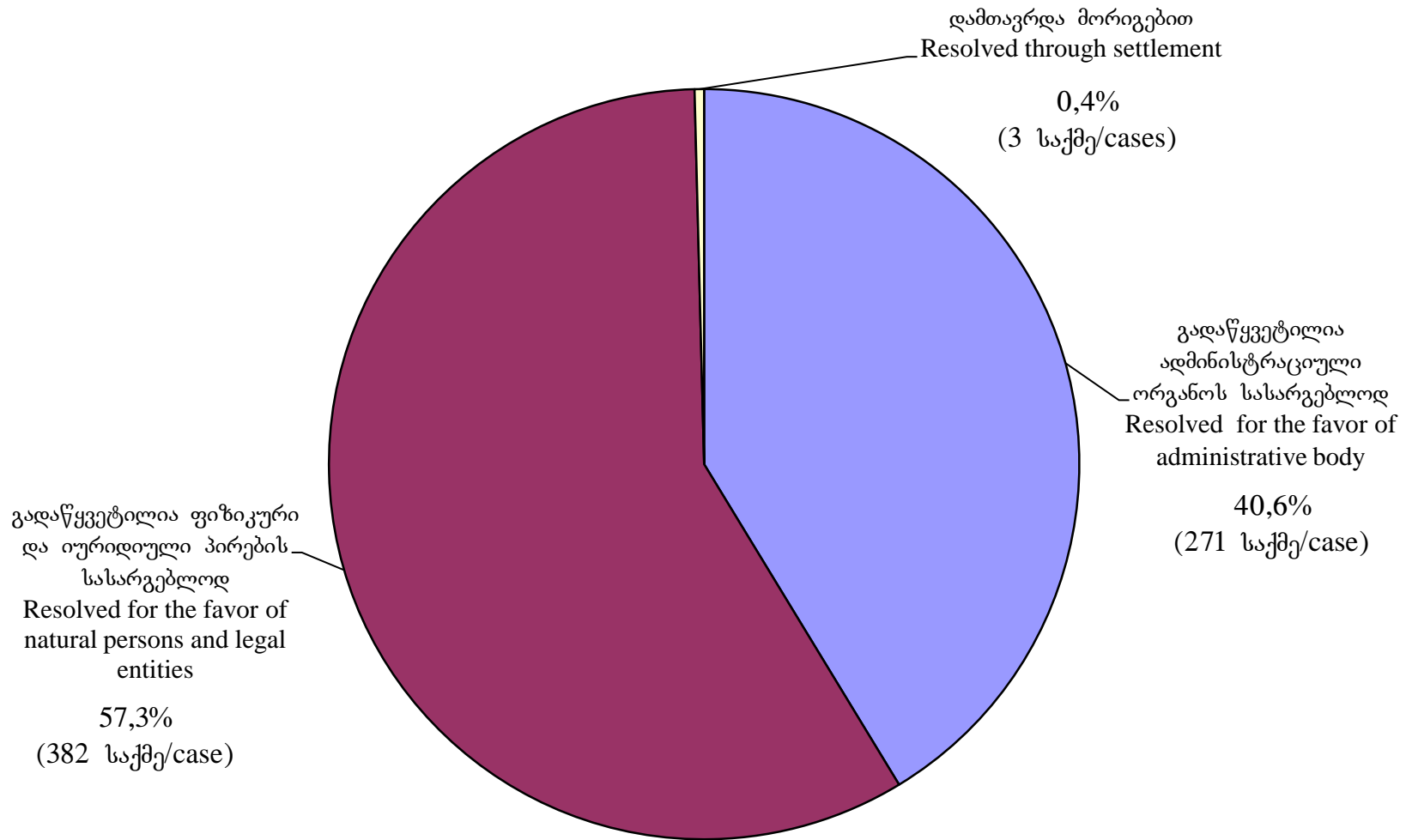

**საქართველოს უზენაესი სასამართლოს ადმინისტრაციულ საქმეთა
პალატის მიერ საგადასახადო დავებზე განხილული საკასაციო
საჩივრები**

**CASSATION CLAIMS HEARD ON TAXATION DISPUTES BY THE CHAMBER OF
ADMINISTRATIVE CASES OF THE SUPREME COURTS OF GEORGIA**

		2014		2013	
		სულ Total	%	სულ Total	%
1	სულ განხილულია საკასაციო საჩივარი Total number of cassation heard <i>მათ შორის შეტანილია:</i> <i>Among them filed by:</i>	85		57	
	საგადასახადო ორგანოების მიერ Taxation bodies	68	80.0	36	63.2
	ფიზიკური და იურიდიული პირების მიერ Natural persons and legal entities	13	15.3	21	36.8
2	დამთავრდა საგადასახადო ორგანოების სასარგებლოდ Were resolved for the favor of taxation bodies	12	14.1	14	24.6
3	დამთავრდა ფიზიკური და იურიდიული პირების სასარგებლოდ Were resolved for the favor of natural persons and legal entites	52	61.2	40	70.2
4	დამთავრდა მორიგებით Were resolved through settlement				
5	დაბრუნდა სააპელაციო ინსტანციაში ხელახლა განხილვისათვის Were returned to the court of appeal for re-hearing <i>მათ შორის:</i> <i>Among them:</i>	21	24.7	3	5.3
	გადაწყდა საგადასახადო ორგანოების სასარგებლოდ Cases resolved for the favor of administrative bodies	19	90.5		
	გადაწყდა ფიზიკური და იურიდიული პირების სასარგებლოდ Cases resolved for the favor of natural persons and legal entites	2	9.5	3	100.0

უზენაესი სასამართლოს ადმინისტრაციულ და სხვა კატეგორიის საქმეთა კალატის მიერ საგადასახადო დავებზე განხილული საკასაციო საჩივრები დავის საზნის ღირებულების მიხედვით (2014 წელი)

CASSATION CLAIMS HEARD ON TAXATION DISPUTES BY THE CHAMBER OF ADMINISTRATIVE AND OTHER CASES OF THE SUPREME COURT ACCORDING TO THE VALUE OF THE SUBJECT OF THE DISPUTES (2014)

	სულ განხილულია Total heard	მათ შორის დავის საზნის ღირებულების მიხედვით (ლარებში) Among them - according to the value of the subject of the dispute (in GEL)					დავა არაა თანხობრივი ან თანხა არაა დაკონკრეტებული Either the subject of the dispute is not the money, or it is not specified	
		50000-მდე up to 50,000	50000-დან 100000-მდე From 50,000 to 100,000	100000-დან 500000-მდე From 100,000 up to 500,000	500000-დან 1000000-მდე From 500,000 up to 1,000,000	1000000-ის ზევით Over 1,000,000		
განხილულია საკასაციო საჩივარი მ.შ. შეტანილია:	85	55	3	8	8		11	Cassation claims heard, among them filed by:
საგადასახადო ორგანოს მიერ	69	50	3	5	4		7	the taxation body
ფიზიკური და იურიდიული პირების მიერ	12	5		2	3		2	a natural person or a legal entity
ორივე მხარის მიერ	4			1	1		2	both sides
ორივე მხარე ადმინისტრაციული ორგანოა								both sides are administrative organs
საქმე დამთავრდა:								The case is resolved:
საგადასახადო ორგანოს სასარგებლოდ	12	4		2	3		3	for the favor of taxation body
ფიზიკური ან იურიდიული პირის სასარგებლოდ	46	25	3	6	5		7	for the favor of the natural person or the legal entity
დამთავრდა მორიგებით								Were resolved through settlement
დაბრუნდა ხელახლა განსახილველად მ.შ.:	27	26					1	was returned for re-hearing, among them:
გადაწყდა საგადასახადო ორგანოს სასარგებლოდ	19	19						was resolved for the favor of taxation body
გადაწყდა ფიზიკური ან იურიდიული პირის სასარგებლოდ	8	7					1	was resolved for the favor of a natural person or a legal entity

**ადმინისტრაციულ პასუხისმგებლობა დაკისრებულ პირთა რაოდენობა
ადმინისტრაციული სამართალდარღვევების სახეების მიხედვით**

NUMBER OF PERSONS CHARGED WITH ADMINISTRATIVE RESPONSIBILITY ACCORDING TO THE TYPES OF ADMINISTRATIVE VIOLATIONS

ადმინისტრაციული სამართალდარღვევების (ას) სახეები Name of Administrative Violations	2009		2010		2011		2012		2013		2014	
	დაეკისრა ადმინისტრაციული პასუხისმგებლობა Charged with administrative responsibility		დაეკისრა ადმინისტრაციული პასუხისმგებლობა Charged with administrative responsibility		დაეკისრა ადმინისტრაციული პასუხისმგებლობა Charged with administrative responsibility		დაეკისრა ადმინისტრაციული პასუხისმგებლობა Charged with administrative responsibility		დაეკისრა ადმინისტრაციული პასუხისმგებლობა Charged with administrative responsibility		დაეკისრა ადმინისტრაციული პასუხისმგებლობა Charged with administrative responsibility	
	პირი Person	%	პირი Person	%	პირი Person	%	პირი Person	%	პირი Person	%	პირი Person	%
1	4	5	6	7	8	9	10	11	12	13	12	13
სულ ადმინისტრაციული სამართალდარღვევა TOTAL	27693	100.0	26840	100.0	22574	100.0	17393	100.0	27828	100.0	25903	100.0
• ას შრომის დაცვისა და მოსახლეობის ჯანმრთელობის დაცვის დარღვევა Other administrative violations in labor, health protection and compulsory social insurance field	7208	26.0	7571	28.2	5817	25.8	5409	31.1	13572	48.8	9142	35.3
მ.შ.: ნარკოტიკულ საშუალებათა მცირე ოდენობით, დანიშნულების გარეშე უკანონო შექმნა, შენახვა ან ხმარება Illegal purchase, keeping, use of small amount of narcotic substances	7106	25.7	7436	27.7	5717	25.3	5067	29.1	13218	47.5	8809	34.0
• სახელმწიფო საკუთრების ხელშეწყობის ას Other administrative violations related to the encroachment of state property	9	0.03	171	0.6	321	1.4	2	0.01	7	0.03	9	0.03
მ.შ.: სახელმწიფო ან საზოგადოებრივი ქონების წვრილმანი დატაცება Minor misappropriation of state or public property	9	0.03	168	0.6	297	1.3	X		X		X	
• ას გარემოს დაცვის, ბუნებოსარგებლობის, ისტორიისა და კულტურის ძეგლთა დაცვის დარღვევა Other administrative violations related to the encroachment of state property	3486	12.6	4141	15.4	2645	11.7	3775	21.7	4499	16.2	5023	19.4
მ.შ.: ტყის უკანონო გაჩეხვა და ტყით სარგებლობის წესების დარღვევა Violation of rules of forest and the use of forest fund lands	2971	10.7	3606	13.4	1457	6.5	2763	15.9	3294	11.8	2002	7.7

1	4	5	6	7	8	9	10	11	12	13	12	13
<ul style="list-style-type: none"> • ას მრეწველობის, ელექტრონული და თბოენერჯის გამოყენების დარგში Administrative violations in the use of industrial, electric and thermal energy 	3985	14.4	1372	5.1	4	0.02			1	0.00		
<ul style="list-style-type: none"> • ას სოფლის მეურნეობაში; ვეტერინარულ-სანიტარული წესების დარღვევა Administrative violations in agriculture. Violation of veterinary sanitary rules 	55	0.2	21	0.1	15	0.1	9	0.1	29	0.1	7	0.03
<ul style="list-style-type: none"> • ას ტრანსპორტზე, საგზაო მეურნეობისა და კავშირგაბმულობის დარგში Other administrative violations in transport, road economy and communication 	1256	4.5	1740	6.5	1140	5.1	401	2.3	1128	4.1	1633	6.3
<ul style="list-style-type: none"> • ას მოქალაქეთა საბინაო უფლებების, საბინაო კომუნალური მეურნეობისა და კეთილმოწყობის დარგში Other administrative violations in the sphere of citizen's housing rights, housing communal economy and organization 	372	1.3	368	1.4	680	3.0	356	2.0	186	0.7	496	1.9
<ul style="list-style-type: none"> მ.შ. საზოგადოებრივი ადგილებით სარგებლობის შეზღუდვა ნებართვის გარეშე Restriction of use of public places without relevant permit 	10	0.04	13	0.05	8	0.04	40	0.23	10	0.04	11	0.04
<ul style="list-style-type: none"> • ას ვაჭრობისა და ფინანსების დარგში Other administrative violations in trade and finance sphere 	739	2.7	514	1.9	871	3.9	132	0.8	520	1.9	487	1.9
<ul style="list-style-type: none"> მ.შ.: მეწარმის მიერ ვაჭრობის წესების დარღვევა Violation of trade (service) rules by an entrepreneur entity 	27	0.1	22	0.1	24	0.1	51	0.3	20	0.1	150	0.6
<ul style="list-style-type: none"> სოფლის მეურნეობის პროდუქტებით ვაჭრობის წესების დარღვევა Violation of the rules of trade with food and non-consumable items 	4	0.01	16	0.06	6	0.03	10	0.06				
<ul style="list-style-type: none"> ნავთობის ... დისტილატების რეალიზაციისა და შენახვის წესების დარღვევა Violation of rules of sale, transportation and storage of oil... distillates 	81	0.3	97	0.4	21	0.1	16	0.1	147	0.5	14	0.1

გაგრძელება continued

1	4	5	6	7	8	9	10	11	12	13	12	13
სამეწარმეო საქმიანობის წესის დარღვევა Violation of rules of entrepreneurial activity	360	1.3	172	0.6	581	2.6			1	0.00		
გადასახდებთან დაკავშირებული სამართალდარღვევები Violations related to the payment of taxes	4	0.01	2	0.01	5	0.02						
• საზოგადოებრივი წესრიგის ხელშეწყობა Other administrative violations infringing public order	5141	18.6	5347	19.9	5138	22.8	3795	21.8	3632	13.1	3842	14.8
მ.შ.: წვრილმანი ხულიგანობა Minor hooliganism	4043	14.6	3736	13.9	3611	16.0	2718	15.6	2445	8.8	2685	10.4
• მმართველობის დადგენილი წესის ხელშეწყობა Other administrative violations of infringement of established rule of governance	5442	19.7	5595	20.8	5943	26.3	3514	20.2	4254	15.3	5264	20.3
მ.შ.: სავალუტო ოპერაციების წესების დარღვევა Violaton of rules of currency transactions	3	0.01	1	0.00			3	0.02	6	0.02		
ცეცხლსასროლი იარაღის შექმნის, შენახვის და ... წესების დარღვევა Storage of weapons and ammunition and violation of the rules of sale	346	1.2	874	3.3	786	3.5	441	2.5	455	1.6	395	1.5
საქართველოს მოქალაქეებისა და უცხოელების რეგისტრაციის წესების დარღვევა Living in violation of established registration procedures by Georgian citizens and foreigners living in Georgia	1	0.00	5	0.02								
სამხედრო ვალდებულებასთან დაკავშირებული სამართალდარღვევები Violations related to military obligations	2140	7.7	1688	6.3	1440	6.4	814	4.7	1200	4.3	842	3.3

**ბანხილული ადმინისტრაციული სასამართალდარღვევების რაოდენობა
I ინსტანციის სასამართლოების მიხედვით
NUMBER OF HEARD ADMINISTRATIVE VIOLATIONS ACCORDING TO THE COURTS OF FIRST INSTANCE**

სასამართლო	2014					Court
	გამოვლენილი სასამართალდარღვევები		დაეკისრა ადმინისტრაციული პასუხისმგებლობა		მათ შორის ჯარიმა	
	რაოდენობა Quantity	%	პირი Person	%	პირი Person	
1	2	3	4	5	6	7
სულ საქართველოში	33498	100.0	25903	100.0	24210	TOTAL FOR GEORGIA
მათ შორის:						Among them:
თბილისის საქალაქო	8777	26.2	6584	25.4	6229	Tbilisi City
ოზურგეთის გს	396	1.2	372	1.4	368	Ozurgeti GC
ლანჩხუთის მს	250	0.7	224	0.9	221	Lanchkhuti MC
ჩოხატაურის მს	131	0.4	120	0.5	118	Chokhatauri MC
სულ გურიის სასამართლოები	777	2.3	716	2.8	707	Total for Guria
ქუთაისის საქალაქო	1848	5.5	1456	5.6	1359	Kutaisi City
ტყებულის მს	148	0.4	132	0.5	132	Tkibuli MC
წყალტუბოს მს	381	1.1	301	1.2	285	Tskaltubo MC
ბაღდათის მს	220	0.7	203	0.8	188	Baghdati MC
ზესტაფონის გს	445	1.3	373	1.4	367	Zestaponi GC
თერჯოლის მს	211	0.6	175	0.7	173	Terjola MC
ხარაგაულის მს	266	0.8	203	0.8	197	Kharagauli MC
სამტრედიის გს	415	1.2	332	1.3	331	Samtredia GC
ვანის მს	130	0.4	87	0.3	86	Vani MC
ხონის მს	170	0.5	141	0.5	129	Khoni MC
საჩხერის გს	212	0.6	187	0.7	172	Sachkhre GC
ჭიათურის მს	249	0.7	204	0.8	189	Chiatura MC
სულ იმერეთის სასამართლოები	4695	14.0	3794	14.6	3608	Total for Imereti
თელავის გს	900	2.7	498	1.9	456	Telavi GC
ახმეტის მს	237	0.7	76	0.3	76	Akhmeta MC
გურჯაანის გს	708	2.1	507	2.0	488	Gurjaani GC
ლაგოდეხის მს	606	1.8	352	1.4	352	Lagodekhi MC
ყვარლის მს	272	0.8	178	0.7	178	Kvareli MC
სიღნაღის გს	342	1.0	278	1.1	242	Sighnaghi GC
საგარეჯოს მს	425	1.3	243	0.9	242	Sagarejo MC
დედოფლისწყაროს მს	164	0.5	128	0.5	128	Dedoplistskaro MC
სულ კახეთის სასამართლოები	3654	10.9	2260	8.7	2162	Total for Kakheti
მცხეთის გს	735	2.2	519	2.0	479	Mtskheta GC
დუშეთის მს	214	0.6	72	0.3	72	Dusheti MC
თიანეთის მს	138	0.4	108	0.4	108	Tianeti MC
ყაზბეგის მს	28	0.1	12	0.0	12	Kazbegi MC
ახალგორის მს						Akhgori MC
სულ მცხეთა-მთიანეთის სასამართლოები	1115	3.3	711	2.7	671	Total for Mtskheta-Mtianeti
ამბროლაურის გს	94	0.3	90	0.3	88	Ambrolauri GC
ონის მს	56	0.2	53	0.2	53	Oni MC

1	2	3	4	5	6	7
ცაგერის გს	96	0.3	60	0.2	56	Tsageri GC
ლენტეხის მს	44	0.1	28	0.1	28	Lentekhi MC
სულ რაჭა-ლეჩხუმისა და ქვემო სვანეთის სასამართლოები	290	0.9	231	0.9	225	Total for Racha-Lechkhumi and Kvemo Svaneti
ფოთის საქალაქო	551	1.6	528	2.0	488	Poti City
ხობის მს	80	0.2	59	0.2	59	Khobi MC
სენაკის გს	370	1.1	337	1.3	260	Senaki GC
აბაშის მს	126	0.4	119	0.5	119	Abasha MC
მარტვილის მს	246	0.7	205	0.8	205	Martvili MC
ზუგდიდის გს	1573	4.7	1180	4.6	1093	Zugdidi GC
მესტიის მს	85	0.3	39	0.2	39	Mestia MC
წალენჯიხის მს	139	0.4	14	0.1	14	Tsalenjikha MC
ჩხოროწყუს მს	47	0.1	28	0.1	28	Chkhorotsku DC
სულ სამეგრელოსა და ზემო სვანეთის სასამართლოები	3217	9.6	2509	9.7	2305	Total for Samegrelo and Zemo Svaneti
ახალციხის გს	410	1.2	328	1.3	296	Akhaltshikhe GC
ადიგენის მს	401	1.2	304	1.2	297	Adigeni MC
ასპინძის მს	64	0.2	43	0.2	43	Aspindza MC
ბორჯომის მს	569	1.7	505	1.9	484	Borjomi MC
ახალქალაქის გს	123	0.4	94	0.4	87	Akhalkalaki GC
ნინოწმინდის მს	81	0.2	50	0.2	48	Ninotsminda MC
სულ სამცხე-ჯავახეთის სასამართლოები	1648	4.9	1324	5.1	1255	Total for Samtskhe-Javakheti
გორის გს	1106	3.3	903	3.5	662	Gori GC
კასპის მს	196	0.6	144	0.6	139	Kaspi MC
ხაშურის გს	617	1.8	491	1.9	434	Khashuri GC
ქარელის მს	123	0.4	75	0.3	75	Kareli MC
სულ შიდა ქართლის სასამართლოები	2042	6.1	1613	6.2	1310	Total for Shida Kartli
რუსთავის საქალაქო	833	2.5	714	2.8	680	Rustavi City
გარდაბნის მს	767	2.3	681	2.6	463	Gardabani MC
ბოლნისის გს	281	0.8	252	1.0	245	Bolnisi GC
მარნეულის მს	784	2.3	669	2.6	649	Marneuli MC
დმანისის მს	108	0.3	81	0.3	78	Dmanisi MC
თეთრიწყაროს გს	284	0.8	262	1.0	223	Tetritskaro GC
წალკის მს	45	0.1	43	0.2	25	Tsalka MC
სულ ქვემო ქართლის სასამართლოები	3102	9.3	2702	10.4	2363	Total for Kvemo Kartli
ბათუმის საქალაქო	2577	7.7	2086	8.1	2010	Batumi City
ქობულეთის მს	518	1.5	462	1.8	459	Kobuleti DC
ხელვაჩაურის გს	642	1.9	578	2.2	573	Khelvachauri DC
ხულოს მს	168	0.5	121	0.5	121	Khulo DC
ქედის მს	85	0.3	65	0.3	65	Keda DC
შუაქევის მს	189	0.6	145	0.6	145	Shuakhevi DC
სულ აჭარის სასამართლოები	4179	12.5	3457	13.3	3373	Total for Adjara
სოხუმის საქალაქო						Sokhumi City
გალი-გულირიფშის რს	2	0.01	2	0.01	2	Gali-Gulripshi DC
სულ აფხაზეთის სასამართლოები	2	0.01	2	0.01	2	Total for Abkhazia

გამოყენებული ადმინისტრაციული სასჯელები
UTILIZED ADMINISTRATIVE PENALTIES

სახელების სახეები	2008		2009		2010		2011		2012		2013		2014		Types of Penalties
	რაოდენობა Quantity	%	რაოდენობა Quantity	%	რაოდენობა Quantity	%	რაოდენობა Quantity	%	რაოდენობა Quantity	%	რაოდენობა Quantity	%	რაოდენობა Quantity	%	
გამოვლენილ სამართალდარღვევათა რაოდენობა	32158		32007		32963		24405		18437		31428		33498		Quantity of violations
პირთა რიცხვი, რომელთა მიმართ გამოტანილია დადგენილება (განჩინება)	31936		31430		32526		24309		18425		31188		33210		Number of persons charged
მათ შორის:															among them:
შეწყდა	3669	11.5	3737	11.9	3071	9.4	1124	4.6	590	3.2	1506	4.8	1726	5.2	terminated
სიტყვიერი შენიშვნა	X		X		2615	8.0	611	2.5	442	2.4	1854	5.9	5581	16.8	verbal remark
დაეკისრა ადმინისტრაციული პასუხისმგებლობა მათ შორის:	28267	88.5	27693	88.1	26840	82.5	22574	92.9	17393	94.4	27828	89.2	25903	78.0	with administrative responsibility
გაფრთხილება	175	0.6	2213	8.0	215	0.8	57	0.3	2745	15.8	2211	7.9	83	0.3	prevention
ჯარიმა	23132	81.8	21008	75.9	22225	82.8	18055	80.0	11724	67.4	23343	83.9	24210	93.5	fine
კონფისკაცია	1	0.00	1	0.00	3	0.01	1	0.00	1	0.01					confiscation
გამასწორებელი სამუშაოები											3	0.00	2	0.00	correctional labour
ადმინისტრაციული პატიმრობა	4959	17.5	4471	16.1	4397	16.4	4461	19.8	2923	16.8	2271	8.2	1608	6.2	administrative imprisonment